

GIORNICO

Rustico zum Fertigstellen

Rustico da finire

Mit Umschwung

Con prato



4180/552

Fr. 140'000.--

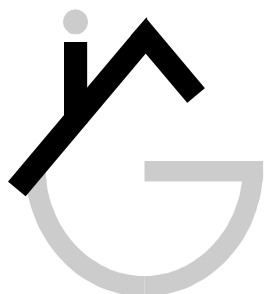

GEIERSBERGER immobilien -immobili.ch

BEAT GEIERSBERGER • Tel: 079 643 78 67 • beat.geiersberger@ti-immobili.ch

BÜRO/AUSSTELLUNG: Via San Gottardo 80, 6648 Minusio • Via San Gottardo 116, 6900 Lugano-Massagno

Ubicazione

Regione: Leventina

NAP/Località: 6745 Giornico/Zona Castello

Informazione sull'immobile

Tipo dell'immobile: rustico da finire con giardino

Superficie terreno: ca. 1363 m²

Superficie abitabile: ca. 134 m²

Riattazioni: parziali

Piani: 3

Posteggi: 3 posteggi esterni

Locali: 3

Bagno/doccia/WC: 1

Riscaldamento: nessuno

Posizione: molto tranquilla e soleggiata in zona Castello

Vista lago: no

Scuole: si

Possibilità d'acquisti: si

Mezzi pubblici: si

Distanza prossima città: 10 km

Distanza autostrada: 10 km

Descrizione dell'immobile

Questo rustico di 3 ½ locali da finire si trova in posizione molto tranquilla e soleggiata in zona Castello nel comune storico di Giornico nella bassa Leventina.

Il rustico mostra una muratura con tetto nuovo. L'arredamento interno comprende le mura divisorie e tutti gli allacciamenti sanitari ed elettrici. La rifinitura dipende dall'acquirente. La casa é parzialmente scantinata. Al pianterreno sono previsti il soggiorno/zona pranzo con cucina e doccia/WC. La mansarda offrirebbe spazio per due camere. L'esterno consiste in un prato leggermente in pendio a nord e due giardini terrazzati a sud. La casa si trova in posizione isolata nelle immediate vicinanze del nucleo.

L'immobile è facilmente raggiungibile in macchina. Vicino al rustico si trova un posteggio per 3 macchine. Le entrate autostradali di Biasca e Faido distano 10 minuti. Le città di Locarno e Lugano sono raggiungibili in una mezz'ora di macchina. Tramite autopostale ed in pochi minuti si raggiunge Biasca o Faido con le loro stazioni ferroviarie della linea del Gottardo. In paese si trovano diverse possibilità d'acquisti e scuole.

Standort

Region: Leventina

PLZ/Ortschaft: 6745 Giornico/Zona Castello

Immobilienangaben

Objekt Typ: Rustico zum Fertigstellen mit Garten

Grundstücksfläche: ca. 1363 m²

Wohnfläche: ca. 134 m²

Renovationen: teilweise

Geschosse: 3

Parkplätze: 3 Parkplätze im Freien

Zimmer: 3

Bad/Dusche/WC: 1

Heizung: keine

Lage: sehr ruhige, sonnige Lage in der Zona Castello

Seesicht: nein

Schulen: ja

Einkaufsmöglichkeiten: ja

Öffentliche Verkehrsmittel: ja

Distanz zur nächsten Stadt: 10 Km

Distanz Autobahn: 10 Km

Immobilienbeschreibung

Dieses 3 1/2-Zimmer-Rustico zum Fertigstellen liegt an sehr ruhiger, sonniger Lage im Dorfteil Castello in der historischen Gemeinde Giornico in der unteren Leventina.

Das Rustico weist eine gute Gebäudehülle mit neuem Dach auf. Im Innenbereich sind die Trennwände erstellt und alle Sanitär- und Elektroleitungen eingezogen. Die Fertigstellung obliegt dem Käufer. Das Haus ist teilweise unterkellert. Im Erdgeschoss sind der Wohn-/Essraum mit Küche und Dusche/WC vorgesehen. Im Dachgeschoss können zwei Zimmer eingebaut werden. Die Umgebung besteht aus einer im nördlichen Teil liegenden Wiese mit leichter Hanglage und zwei terrassierten Gartenflächen im südlichen Teil. Das Haus steht für sich allein in nächster Nähe zum Dorfkern.

Die Liegenschaft ist mit dem Auto gut erreichbar. Neben dem Rustico können drei Autos abgestellt werden. Die Autobahneinfahrten der A2 in Biasca oder Faido sind 10 Minuten entfernt. Die Städte Lugano und Locarno mit ihren Seen sind in einer guten halben Fahrstunde erreichbar. Mit dem Postauto gelangt man in wenigen Minuten nach Biasca oder Faido zum Schnellzughalt der Gotthardbahnlinie. Im Dorf gibt es verschiedene Einkaufsmöglichkeiten und die Schulen.



Piano terra / Erdgeschoss



Piano terra / Erdgeschoss



Interno / Innenbereich



Sotto tetto / Dachraum



Vista da sopra / Blick vom Dachraum



Vista sul piano terra / Blick auf Erdgeschoss



Cantina / Keller



Cantina / Keller



Parte nord / Nordteil der Liegenschaft



Parte sud / Südteil der Liegenschaft



Facciata ovest / Westfassade



Prato nord / Wiese im nördlichen Teil

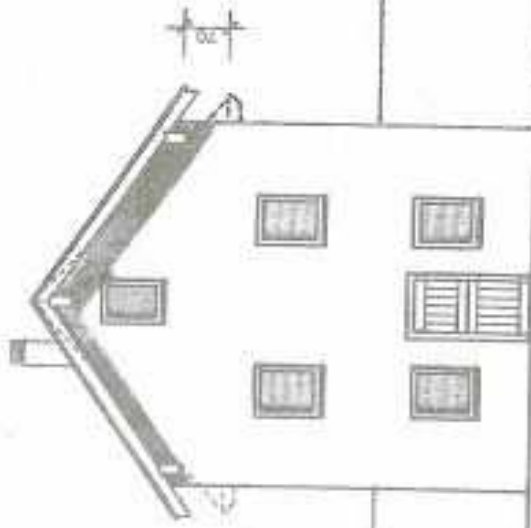

FACCIATA OVEST 1:100



FACCIATA EST 1:100

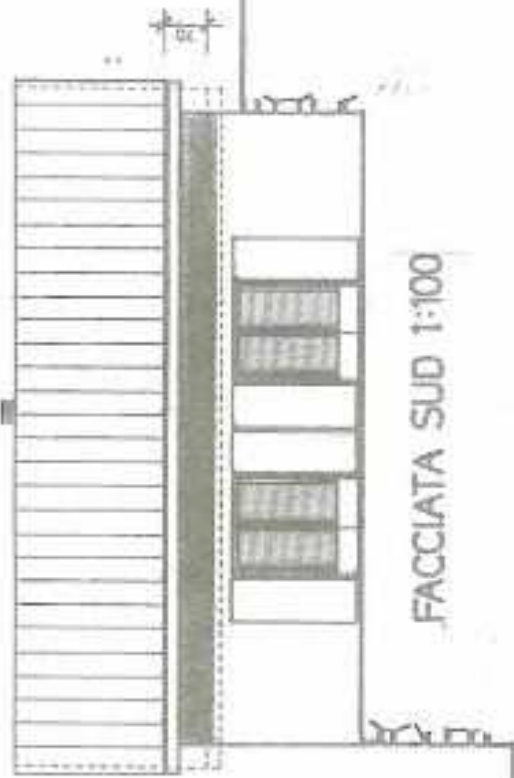

FACCIATA SUD 1:100

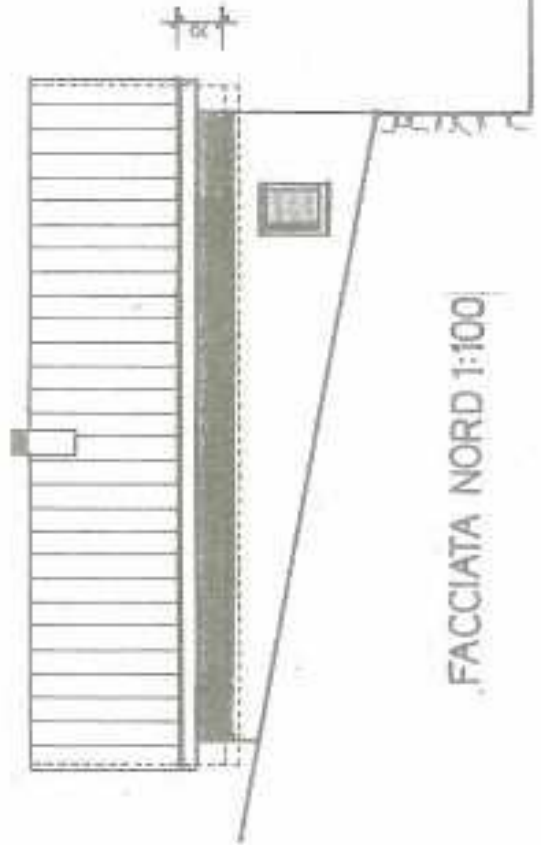

FACCIATA NORD 1:100

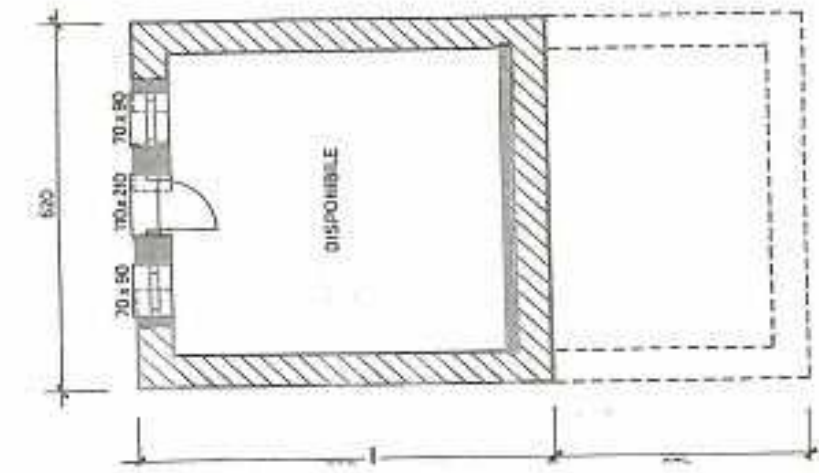
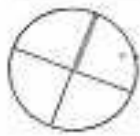

PIANO SEMINTERRATO 1:100

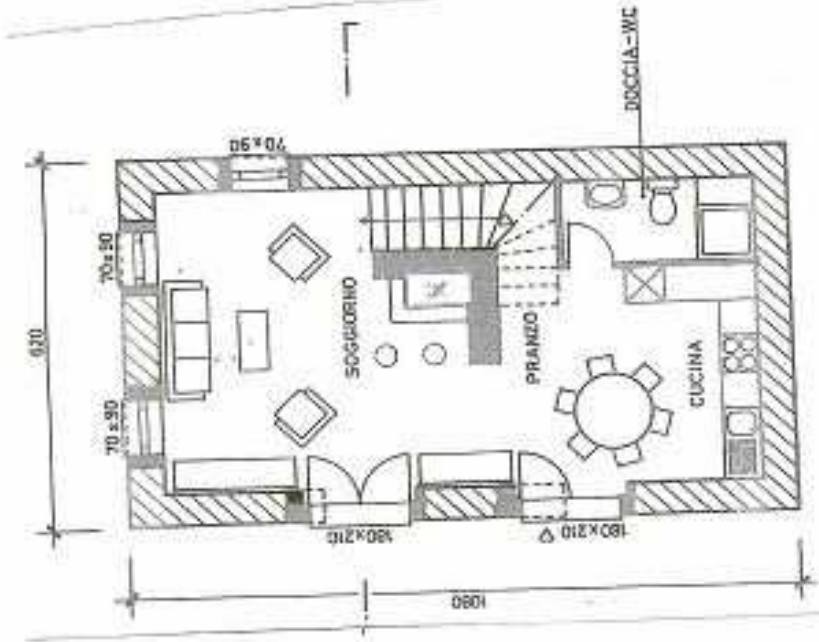

PIANO RIALZATO 1:100

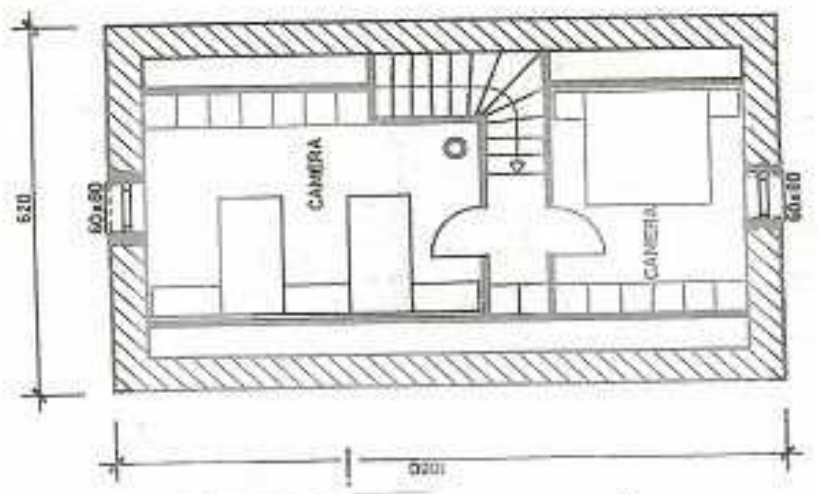

PIANO MANSARDATO 1:100

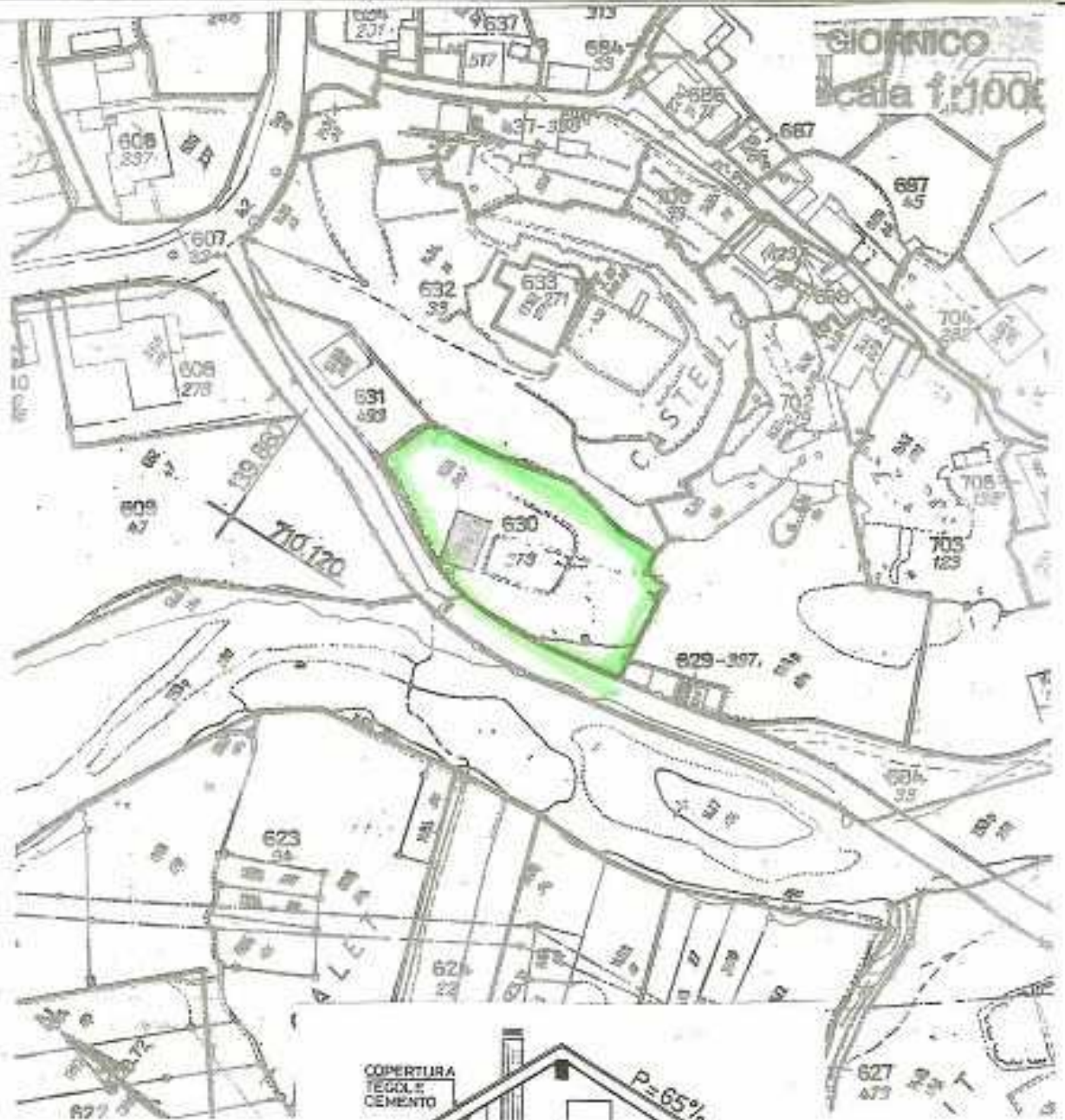

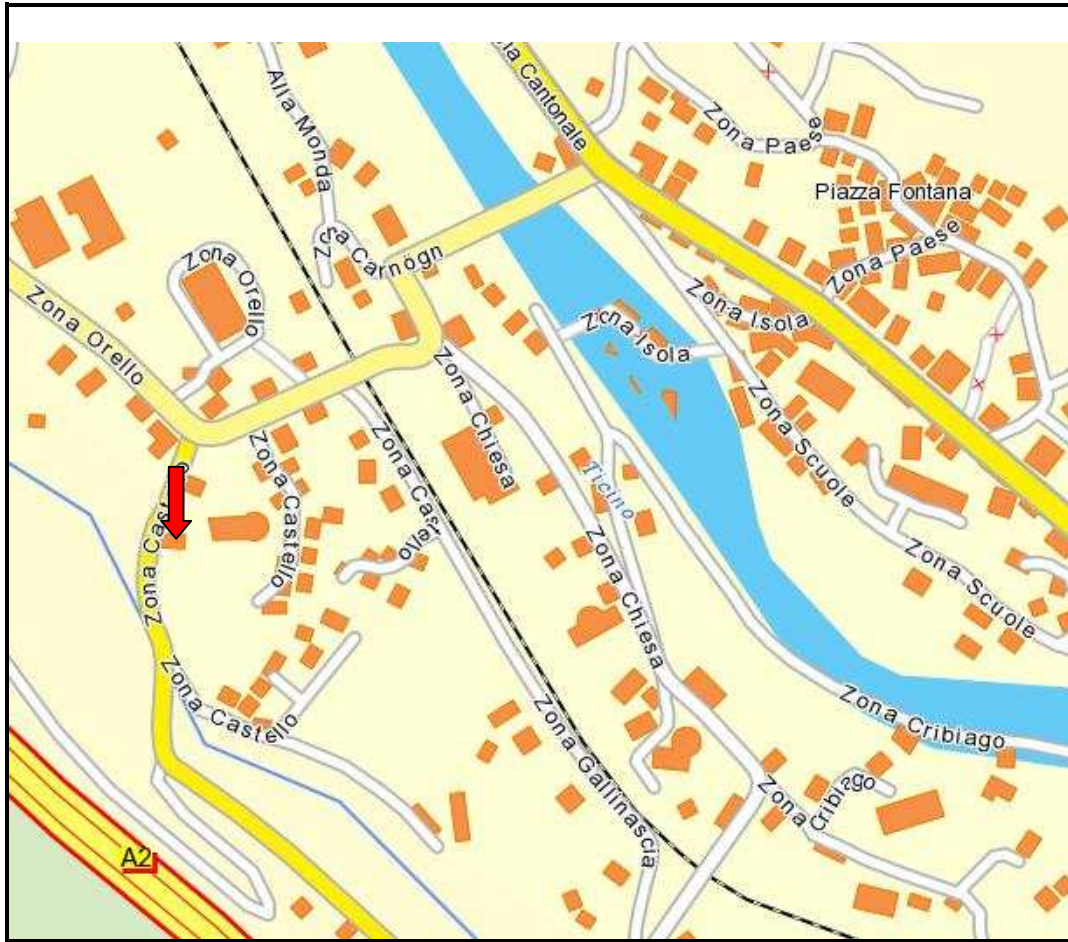

TICINO

➔ Giornico, Zona Castello

